







## Relazione illustrativa gestione Aziende agrarie di Soveria Mannelli e Lamezia Terme CONSUNTIVO E.F. 2020

### Situazione iniziale

L'Istituto dispone di due aziende agrarie annesse agli Istituti professionali per l'Agricoltura di Soveria Mannelli e di Lamezia Terme. La prima ha un'estensione complessiva di 17 ettari, la seconda di 4.

	<b>Azienda di Soveria Mannelli</b>	<b>Azienda di Lamezia Terme</b>
<b>Direttore dell'Azienda</b>	Dirigente scolastico: dott. Antonio Caligiuri	
<b>Coordinatore attività</b>	Talarico Francesco	
<b>N. Addetti all'Azienda</b>	4	2
<b>N. Tecnici agrari</b>	2	1
<b>Superficie totale</b>	17 ettari 	3 ettari 
<b>Edifici disponibili</b>	Ex-Caseificio; Pollaio; Garage; Officina; Ex case del Custode Ex Stalla delle mucche	Garage
<b>Laboratori speciali</b>	Micropropagazione 	Centro di vinificazione 
<b>Mezzi meccanici di lavoro</b>	Trattore grande - Trattore medio- motocoltivatore Roto-Irrigatore	Trattore
<b>Serre e Tunnel</b>	Serra vetrata automatizzata florovivaistica Serra a caldo per la micro-	Serra florovivaistica con pannelli solari Tunnel



# ISTITUTO d'ISTRUZIONE SUPERIORE L. COSTANZO

Viale Stazione, n. 70, 88041 DECOLLATURA (CZ) - Tel. Seg. 0968/63309 - 0968/61377  
C.F. 99000720799 - czis00300n@istruzione.it - czis00300n@pec.istruzione.it - www.iiscostanzodecollatura.gov.it



	propagazione Serra riscaldata in pieno campo Tunnel	Il Serra
Colture prevalenti e prodotti	<b>Orticole Frutteti Erbaggio</b>	<b>Vigne autoctone Vino rosso, rosato e bianco</b>
		



Nel corso del 2016 l'IIS Costanzo ha stipulato un Accordo di programma con la Coldiretti, della quale è divenuto socio nel 2017, in forza del quale ha promosso alcune iniziative come la partecipazione dell'Azienda a "Campagna amica", tra cui si ricordano le diverse giornate davanti il Centro commerciale Due Mari di Maida.

## Organigramma organizzativo

**Liceo Scientifico**  
Viale stazione  
88041 Decollatura  
Telefono  
0968/63309  
C.M. CZPS003014

**Professionale**  
**Servizi Socio-sanitari**  
**Servizi per l'Agricoltura,**  
Contrada Scaglioni  
**88049 Soveria Mannelli**  
Telefono 0968/662086  
C.M. CZRA00301N

**Tecnico Informatico**  
Via Colonnello De Franco  
**88049 Soveria Mannelli**  
Telefono 0968/662954  
C.M. CZTF003016

**Professionale**  
**Odontotecnico, Ottico**  
**Servizi per l'Agricoltura**  
Contrada Savutano  
**88046 Lamezia Terme**  
Telefono 0968/434173  
C.M. CZRA00303Q

**1ª Azienda agraria**  
Contrada Scaglioni di  
**Soveria Mannelli**  
**2ª Azienda agraria**  
Contrada Savutano  
**Lamezia Terme**

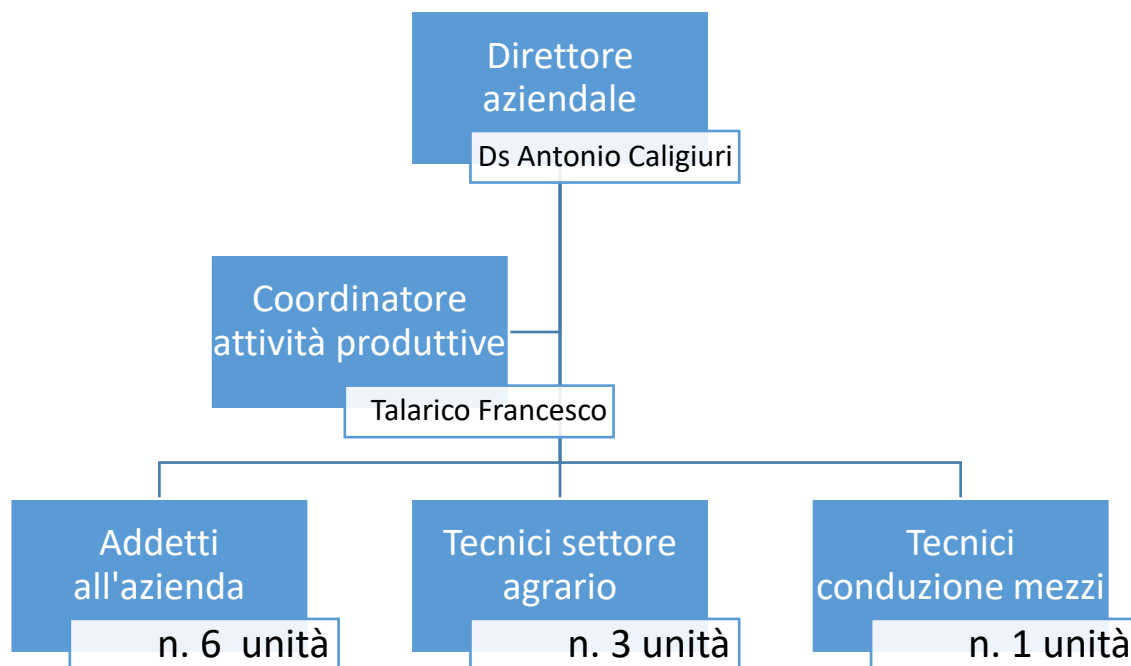

Le aziende dispongono dei seguenti edifici:

Soveria Mannelli	
Capannone/pollaio/garage	È un edificio a un piano destinato in piccola parte al garage per i trattori e conservazione di attrezzi da lavoro e in gran parte a Pollaio per il ricovero delle galline con cortiletto antistante recintato per l'allevamento a terra. Allo stato attuale l'allevamento è sospeso per cui non vi è presenza di animali avicoli.
Ex Caseificio	È un edificio originariamente destinato ad ospitare il laboratorio per la produzione di formaggi, ad oggi smantellato perché obsoleto e non più funzionante. È stato oggetto di una manutenzione straordinaria per il rifacimento del tetto, l'abbattimento delle barriere architettoniche e la creazione di bagni, anche per disabili. Ad oggi una delle stanze è adibita alla vendita diretta dei prodotti agricoli.
Stalla	Non più destinata da molti anni alla sua funzione originaria, è adibita a garage e deposito di vecchi attrezzi e mezzi.
Officina	È usata come garage per lo scuolabus e di alcuni trattori, nonché come deposito carburante.
Convitto	Locale non più utilizzabile oggetto di un intervento di consolidamento negli anni passati.
Laboratorio di micropropagazione	Box che ospita il sofisticato laboratorio di micropropagazione
Altre Strutture aziendali	– Tunnel non riscaldato (adiacente officina) per coltivazione



	<p>colture fuori stagione</p> <ul style="list-style-type: none"><li>- Serra florovivaistica riscaldata per laboratorio alunni e coltivazione fiori</li><li>- Serra micropropagazione a caldo</li><li>- Tunnel riscaldata (adiacente ex caseificio 25*8) per coltivazione colture fuori stagione</li><li>- N° 30 box 6*2 non più in uso per allevamento selvaggina</li><li>- Tettoia (costruita per trasformazione deiezione polli)</li><li>- Pozzo e vasca raccolta acqua.</li></ul>
<b>Lamezia Terme</b>	
Garage/rispostiglio	- N. 1 di circa 100 mq
Laboratorio di vinificazione	- Laboratorio attrezzato per la produzione di piccole quantità di vino (circa 30 ql)

Le due aziende dispongono dei seguenti mezzi per lo svolgimento delle attività produttive:

<b>Soveria Mannelli</b>	
Trattori	N° 3 con vari attrezzi
Motocoltivatore	N° 1
Rotoirrogatore	N. 1
Attrezzatura varia	1Motosega, 1 decespugliatore , un cannone anti uccelli, ecc.
<b>Lamezia Terme</b>	
Trattori	N. 1
Attrezzatura varia	1Motosega, 1 decespugliatore, 1 elettropompa , ecc.

L'azienda di Soveria Mannelli dispone dei seguenti impianti di frutteti:

- un vecchio frutteto (circa 30 anni) di mele ( varietà Deliziosa bianca e rossa)
- qualche pero e circa 10 prugni ubicati nella parte superiore della scuola direzione Soveria Mannelli
- un vecchio nocciolo di una estensione di circa un ettaro
- altro piccolo frutteto con vecchie razze autoctone è presente nella parte inferiore della scuola direzione Decollatura, adiacente ad esso anche un vecchio nocciolo.

L'azienda di Lamezia Terme dispone dei seguenti impianti di frutteti:

- Vigna con vitigni autoctoni di circa un ettaro in gran parte espropriato nel 2016 dalla Provincia per la creazione del parco lametino della biodiversità
- Piccolo frutteto con prugni, aranci, limoni, ecc.





## 1. Obiettivi strategici E.F. 2020

Ad inizio d'anno sono stati fissati i seguenti obiettivi strategici di tipo economico-finanziario, didattici e infrastrutturali:

- Miglioramento della dotazione strumentale per accrescere l'autonomia produttiva;
- Ampliamento delle superficie destinate ad orto
- Miglioramento attività di vendita
- Attività produttive
- Miglioramento della produttiva delle aree destinate ad erbaggio
- Miglioramento del frutteto (meleto e nocciolo in primis)
- Uso dell'azienda come laboratorio didattico
- Uso dell'azienda per attività di Impresa formativa simulata in ASL

## 2. Attività svolte nell'azienda

<b>Orto</b>	Nell'Azienda di Soveria M. è stata ampliata la superficie destinata alle coltivazioni orticole, arando e dissodando terreno tradizionalmente incolto ed eventualmente destinato all'erbaggio. Sono state svolte coltivazioni precoci in serra tra aprile e maggio che hanno consentito di svolgere attività didattiche in periodi normalmente inutilizzabili e realizzare ricavi significativi.
<b>Frutteto</b>	Il nocciolo è stato sfoltito, a livello di singola pianta, e ripulito il terreno in profondità. Le piante sono state concimate. Il meleto, poco curato in precedenza, è stato potato dagli studenti sotto la direzione dei docenti, concimato e sottoposto a trattamenti minimi. La produzione è risultata di scarsa qualità con pezzatura minuta e leggermente toccata dagli insetti. Gli alberi da frutto presenti a Lamezia Terme sono stati coltivati e per la prima volta nell'ultimo decennio sono stati commercializzati i rispettivi frutti anche se nelle piccole quantità prodotte.
<b>Pollaio</b>	Non è stata svolta attività avicola.
<b>Vigneto</b>	Il vigneto di Savutano, ridotto a poco più di 1500 mq dopo la realizzazione del parco lametino, è stato sottoposto ad una coltivazione di tipo professionale con operazioni tipiche dei vigneti professionali. Sono stati prodotti circa 5 quintali di uva a cui sono stati aggiunti altri 15 quintali tra uva bianca e nero d'Avola acquistati per le attività didattiche svolte nel laboratorio di vinificazione.
<b>Fieno</b>	Le parti della superficie dell'azienda di Soveria M. non destinata a coltivazioni, allevamento o frutteto è utilizzato per erbaggio che continua a produrre una parte dei ricavi.

## 3. Gestione economico-finanziaria



Sono state svolte attività orticole con risultati inferiori alle attese, in gran parte dovuti al perdurare della situazione pandemica che ha fortemente limitato le attività in tutti i settori di produzione e di vendita.

### **G01 - Gestione delle Aziende agrarie**

Cod.	Denominazione	Ricavi di esercizio	Uscite di esercizio
G01	Azienda agraria	13.228,80	12.239,26
		Avanzo anni precedenti	Disavanzo anni precedenti
		17.183,19	0,00

Passiamo ora all'esamina del partitario delle entrate:

A fronte di una previsione di entrata di euro 21.000,00 si è avuto un maggiore accertamento e relativa riscossione, pertanto si è proceduto con la relativa variazione di bilancio per euro 4.765,90 che aggiunti all'economie degli esercizi precedenti da una disponibilità nella scheda di euro 42.949,09.

Le entrate come di seguito iscritte nel partitario, sono in gran parte derivanti dalla vendita dei prodotti aziendali. Sono state incassate dal personale dell'azienda con il rilascio della ricevuta fiscale regolarmente registrata sul registro delle ricevute fiscali.

### **REGISTRO PARTITARIO ENTRATE - CONTO COMPETENZA**

Esercizio finanziario 2020

7	1	<b>Azienda Agraria - Proventi dalla vendita di beni di consumo</b>
---	---	--

<b>Programma Iniziale</b>	<b>21.000,00</b>	<b>Accertato</b>	<b>13.228,80</b>
<b>Variazione programmazione</b>	<b>-7.771,20</b>	<b>Riscosso</b>	<b>13.228,80</b>
<b>Programmazione Definitiva</b>	<b>13.228,80</b>	<b>Da riscuotere</b>	<b>0,00</b>

Debitore/Oggetto	Accertamenti	Riscossioni
Mazza Maria Nicoletta - ACQUISTO ERBA PER PASCOLO E FORAGGIO	1.650,00	
Mazza Maria Nicoletta - ACQUISTO ERBA PER PASCOLO E FORAGGIO		1.650,00



AZIENDA AGRARIA - INCASSO FINO MESE DI MAGGIO 2020	1.319,90	
AZIENDA AGRARIA - INCASSO FINO MESE DI MAGGIO 2020		1.319,90
AZIENDA AGRARIA - INCASSO FINO MESE MAGGIO 2020	5.493,00	
AZIENDA AGRARIA - INCASSO FINO MESE MAGGIO 2020		5.493,00
AZIENDA AGRARIA - PROVENTI DALLA VENDITA DI BENI DI CONSUMO- AZIENDA AGRARIA-SOVERIA FINO AL MESE DI NOVEMBRE	1.955,50	
AZIENDA AGRARIA - PROVENTI DALLA VENDITA DI BENI DI CONSUMO- AZIENDA AGRARIA-SOVERIA FINO AL MESE DI NOVEMBRE		1.488,50
AZIENDA AGRARIA - PROVENTI DALLA VENDITA DI BENI DI CONSUMO- AZIENDA AGRARIA-SOVERIA FINO AL MESE DI NOVEMBRE		467,00
AZIENDA AGRARIA - PROVENTI DALLA VENDITA DI BENI DI CONSUMO- AZIENDA AGRARIA-SAVUTANO FINO AL MESE DI NOVEMBRE	2.810,40	
AZIENDA AGRARIA - PROVENTI DALLA VENDITA DI BENI DI CONSUMO- AZIENDA AGRARIA-SAVUTANO FINO AL MESE DI NOVEMBRE		1.133,40
AZIENDA AGRARIA - PROVENTI DALLA VENDITA DI BENI DI CONSUMO- AZIENDA AGRARIA-SAVUTANO FINO AL MESE DI NOVEMBRE		1.677,00
<b>Totale</b>	<b>13.228,80</b>	<b>13.228,80</b>

Esaminiamo le spese di competenza:

Le spese come di seguito esposte nel partitario delle uscite di competenza riguardano soprattutto acquisto di materiale per la semina, acquisto di gasolio per i trattori ed il Fiorino di proprietà dell'azienda.

## REGISTRO PARTITARIO SPESE

Esercizio finanziario 2020

Tipologia di destinazione	<b>G</b>		
Categoria di destinazione	<b>1</b>		
Voce di destinazione	<b>AZIENDE AGRARIE SAVUTANO SOVERIA</b>		

Programma Iniziale	39.229,28	Impegnato	7.239,26
Variazione programmazione	-8.817,29	Pagato	7.137,25
Programmazione Definitiva	30.411,99	Da pagare	102,01

Creditore/Oggetto	Impegni	Pagamenti
RE.N.IS.A. - Quota adesione a rete pubblicità Istituti Agrari della Repubblica	470,00	



# ISTITUTO d'ISTRUZIONE SUPERIORE L. COSTANZO

Viale Stazione, n. 70, 88041 DECOLLATURA (CZ) - Tel. Seg. 0968/63309 - 0968/61377  
C.F. 99000720799 - czis00300n@istruzione.it - czis00300n@pec.istruzione.it - www.iiscostanzodecollatura.gov.it



RE.N.I.S.A. - Quota adesione a rete pubblicità Istituti Agrari della Repubblica		470,00
D'IPPOLITO ROBERTO - ACQUISTO FILO PER DECESPUGLIATORE	12,00	
D'IPPOLITO ROBERTO - ACQUISTO FILO PER DECESPUGLIATORE		12,00
D'IPPOLITO ROBERTO - ACQUISTO SPRAY PROTETTIVO	5,99	
D'IPPOLITO ROBERTO - ACQUISTO SPRAY PROTETTIVO		5,99
D'IPPOLITO ROBERTO - ACQUISTO MATERIALE DI FERRAMENTA	6,60	
D'IPPOLITO ROBERTO - ACQUISTO MATERIALE DI FERRAMENTA		6,60
Agenzia delle Entrate - Versamento IVA azienda agraria anno 2019 compreso ravvedimento	2.636,28	
Agenzia delle Entrate - Versamento IVA azienda agraria anno 2019 compreso ravvedimento		2.636,28
D'IPPOLITO ROBERTO - pagamento scontrino 0081-0018 del 17/03/2020 acquisto Tammissol per il vino	3,50	
D'IPPOLITO ROBERTO - pagamento scontrino 0081-0018 del 17/03/2020 acquisto Tammissol per il vino		3,50
D'IPPOLITO ROBERTO - Acquisto mangimi e cereali scontrino n. 0173-000006 del 11/05/2020	10,00	
D'IPPOLITO ROBERTO - Acquisto mangimi e cereali scontrino n. 0173-000006 del 11/05/2020		10,00
D'IPPOLITO ROBERTO - Scontrino n. 0386-0005 del 15/04/2020 acquisto concime	35,00	
D'IPPOLITO ROBERTO - Scontrino n. 0386-0005 del 15/04/2020 acquisto concime		35,00
D'IPPOLITO ROBERTO - scontrino n. 0111-0040 del 17/04/2020 acquistosemi di fagiola	10,50	
D'IPPOLITO ROBERTO - scontrino n. 0111-0040 del 17/04/2020 acquistosemi di fagiola		10,50
D'IPPOLITO ROBERTO - scontrino n. 0253-0240 del 23/04/2020 acquisto filo per decespugliatore	10,00	
D'IPPOLITO ROBERTO - scontrino n. 0253-0240 del 23/04/2020 acquistofilo per decespugliatore		10,00
D'IPPOLITO ROBERTO - Scontrino n. 1391-0001 del 12/05/2020 acquisto bottiglie per vino	74,82	
D'IPPOLITO ROBERTO - Scontrino n. 1391-0001 del 12/05/2020 acquisto bottiglie per vino		74,82
MURONE VINCENZO - Liquidazione fattura n. 51 del 11/02/2020 acquisto materiale per azienda agraria	271,65	
MURONE VINCENZO - CIG: Z382BE7DF7 Liquidazione fattura n. 51 del 11/02/2020 acquisto materiale per azienda agraria		271,65
AMISSIMA ASSICURAZIONI AGENTE MAIDA DR ANTONIO - Pagamento assicurazione fiorino azienda	639,00	
AMISSIMA ASSICURAZIONI AGENTE MAIDA DR ANTONIO - CIG: ZC42D179A5 Pagamento assicurazione fiorino azienda		639,00
D'IPPOLITO ROBERTO - pagamento scontrino n. 0270-0039 del 26/05/2020 materiale piccola manutenzione	5,20	
D'IPPOLITO ROBERTO - pagamento scontrino n. 0270-0039 del 26/05/2020 materiale piccola manutenzione		5,20
D'IPPOLITO ROBERTO - Pagamento scontrino n. 0280-0002 del 28/05/2020	20,00	
D'IPPOLITO ROBERTO - Pagamento scontrino n. 0280-0002 del 28/05/2020		20,00
D'IPPOLITO ROBERTO - Pagamento scontrino n. 0197-000001 mangimie cereali	10,00	

**Liceo Scientifico**  
Viale stazione  
**88041 Decollatura**  
Telefono  
0968/63309  
C.M. CZPS003014

**Professionale**  
**Servizi Socio-sanitari**  
**Servizi per l'Agricoltura,**  
Contrada Scaglioni  
**88049 Soveria Mannelli**  
Telefono 0968/662086  
C.M. CZRA00301N

**Tecnico Informatico**  
Via Colonnello De Franco  
**88049 Soveria Mannelli**  
Telefono 0968/662954  
C.M. CZTF003016

**Professionale**  
**Odontotecnico, Ottico**  
**Servizi per l'Agricoltura**  
Contrada Savutano  
**88046 Lamezia Terme**  
Telefono 0968/434173  
C.M. CZRA00303Q

**1ª Azienda agraria**  
Contrada Scaglioni di  
**Soveria Mannelli**  
**2ª Azienda agraria**  
Contrada Savutano  
**Lamezia Terme**





# ISTITUTO d'ISTRUZIONE SUPERIORE L. COSTANZO

Viale Stazione, n. 70, 88041 DECOLLATURA (CZ) - Tel. Seg. 0968/63309 - 0968/61377  
C.F. 99000720799 - czis00300n@istruzione.it - czis00300n@pec.istruzione.it - www.iiscostanzodecollatura.gov.it



D'IPPOLITO ROBERTO - Pagamento scontrino n. 0197-000001 mangimie cereali		10,00
D'IPPOLITO ROBERTO - Pagamento scontrino n. 0218-0010 del12/06/2020	0,89	
D'IPPOLITO ROBERTO - Pagamento scontrino n. 0218-0010 del12/06/2020		0,89
D'IPPOLITO ROBERTO - Liquidazione scontrino n. 0304-0008 del26/06/2020 acquisto materiale per l'azienda di Lamezia	15,00	
D'IPPOLITO ROBERTO - Liquidazione scontrino n. 0304-0008 del26/06/2020 acquisto materiale per l'azienda di Lamezia		15,00
D'IPPOLITO ROBERTO - Liquidazione scontrino n. 0186-0008 del03/07/2020 materiale azienda agraria Lamezia	15,00	
D'IPPOLITO ROBERTO - Liquidazione scontrino n. 0186-0008 del03/07/2020 materiale azienda agraria Lamezia		15,00
D'IPPOLITO ROBERTO - Liquidazione scontrino n. 0309-0018 del03/07/2020 materiale azienda agraria Lamezia	35,00	
D'IPPOLITO ROBERTO - Liquidazione scontrino n. 0309-0018 del03/07/2020 materiale azienda agraria Lamezia		35,00
D'IPPOLITO ROBERTO - Liquidazione scontrino n. 0323-0055 del20/07/2020 acquisto taniche per imbottigliamento vino	84,50	
D'IPPOLITO ROBERTO - Liquidazione scontrino n. 0323-0055 del20/07/2020 acquisto taniche per imbottigliamento vino		84,50
D'IPPOLITO ROBERTO - Pagamento scontrino n. 0323-0062 del20/07/2020 acquisto prodotti per l'azienda	31,00	
D'IPPOLITO ROBERTO - Pagamento scontrino n. 0323-0062 del20/07/2020 acquisto prodotti per l'azienda		31,00
D'IPPOLITO ROBERTO - Pagamento scontrino n. 0339-0059 del08/08/2020 prodotti per l'azienda di Lamezia	32,00	
D'IPPOLITO ROBERTO - Pagamento scontrino n. 0339-0059 del08/08/2020 prodotti per l'azienda di Lamezia		32,00
CENTRO UFFICIO snc - Liquidazione fattura n. 582 del 10/06/2020 acquisto registratori di cassa	1.000,00	
CENTRO UFFICIO snc - CIG: Z132C2448A Liquidazione fattura n. 582 del 10/06/2020 acquisto registratori di cassa		1.000,00
CENTRO UFFICIO snc - Liquidazione fattura n. 583 del 10/06/2020 acquisto router per registratori di cassa	194,00	
CENTRO UFFICIO snc - CIG: Z212CFDE09 Liquidazione fattura n. 583 del 10/06/2020 acquisto router per registratori di cassa		194,00
ORTOFRUTTICOLI ROMANO VINCENZO - Liquidazione fattura n. 11/20 del 18/06/2020 acquisto patate	844,50	
ORTOFRUTTICOLI ROMANO VINCENZO - CIG: Z422C57727 Liquidazione fattura n. 11/20 del 18/06/2020 acquisto patate		844,50
D'IPPOLITO ROBERTO - Liquidazione scontrino n. 0210-0019 acquistobuste e sacchi per patate	50,00	
D'IPPOLITO ROBERTO - Liquidazione scontrino n. 0210-0019 acquistobuste e sacchi per patate		50,00
D'IPPOLITO ROBERTO - ACQUISTO OLIO LUBRIFICANTE 1 LT	7,00	
D'IPPOLITO ROBERTO - ACQUISTO OLIO LUBRIFICANTE 1 LT		7,00
D'IPPOLITO ROBERTO - ACQUISTO BUSTE GRANDI - KG 3	18,00	
D'IPPOLITO ROBERTO - ACQUISTO BUSTE GRANDI - KG 3		18,00
ERARIO Dello Stato - VERSAMENTO IVA PERIODICA PER ATTIVITA' DI VENDITA-AZIENDA AGRARIA-II E III TRIMESTRE	539,82	
ERARIO Dello Stato - VERSAMENTO IVA PERIODICA PER ATTIVITA' DI VENDITA-AZIENDA AGRARIA-II E III TRIMESTRE		539,82
D'IPPOLITO ROBERTO - ACQUISTO TANICHE PER IL VINO	50,00	
D'IPPOLITO ROBERTO - ACQUISTO TANICHE PER IL VINO		50,00

**Liceo Scientifico**  
Viale stazione  
**88041 Decollatura**  
Telefono  
0968/63309  
C.M. CZPS003014

**Professionale**  
**Servizi Socio-sanitari**  
**Servizi per l'Agricoltura,**  
Contrada Scaglioni  
**88049 Soveria Mannelli**  
Telefono 0968/662086  
C.M. CZRA00301N

**Tecnico Informatico**  
Via Colonnello De Franco  
**88049 Soveria Mannelli**  
Telefono 0968/662954  
C.M. CZTF003016

**Professionale**  
**Odontotecnico, Ottico**  
**Servizi per l'Agricoltura**  
Contrada Savutano  
**88046 Lamezia Terme**  
Telefono 0968/434173  
C.M. CZRA00303Q

**1ª Azienda agraria**  
Contrada Scaglioni di  
**Soveria Mannelli**  
**2ª Azienda agraria**  
Contrada Savutano  
**Lamezia Terme**



MURONE VINCENZO - ACQUISTO PIANTINE PER L'AZIENDA AGRARIA	98,09	
ERARIO dello Stato IVA splyt payment - IVA PER ACQUISTO PIANTINE PER L'AZIENDA AGRARIA	3,92	
<b>Totale</b>	<b>7.239,26</b>	<b>7.137,25</b>

Non tutte le fatture sono state liquidate, come si evince dal prospetto, rimane da pagare la fattura della ditta Murone Vincenzo di 102,01 euro iva inclusa, non ancora pervenuta; verrà liquidata nell'esercizio successivo.

Durante l'esercizio non vi sono stati incassi di somme quali residui degli anni precedenti come da tabella di seguito evidenziata.

### REGISTRO PARTITARIO ENTRATE - CONTO RESIDUI

Esercizio finanziario 2020

<b>G</b>	<b>1</b>	<b>Azienda Agraria - Proventi dalla vendita di beni di consumo</b>	
<b>Residui Iniziali</b>	<b>0,00</b>	<b>Residui Finali</b>	<b>0,00</b>
<b>Variazioni</b>	<b>0,00</b>	<b>Riscosso</b>	<b>0,00</b>
<b>Residui Finali</b>	<b>0,00</b>	<b>Da riscuotere</b>	<b>0,00</b>

Durante l'esercizio non vi sono state liquidazioni di residui passivi degli anni precedenti come da tabella di seguito evidenziata.

### REGISTRO PARTITARIO SPESE - CONTO

RESIDUI

Esercizio finanziario 2020

<b>Tipologia di destinazione</b>	<b>G</b>		
<b>Categoria di destinazione</b>	<b>1</b>		
<b>Voce di destinazione</b>	<b>AZIENDE AGRARIE SAVUTANO SOVERIA</b>		
<b>Residui Iniziali</b>	<b>0,00</b>	<b>/</b>	<b>/</b>
<b>Variazioni</b>	<b>0,00</b>	<b>Pagato</b>	<b>0,00</b>
<b>Residui Finali</b>	<b>0,00</b>	<b>Da pagare</b>	<b>0,00</b>



Sono stati coltivati: borlotti, broccoli, cavolfiori, cavoli cappuccio, cetrioli, coste, datterini rossi e neri, fragole, melanzane, lattuga, peperoni quadrati, peperoni corni di bue, patate, lattughe, zucchine, ecc.

Il vino prodotto è stato in gran parte venduto a buon prezzo sia sfuso, sia imbottigliato con il packaging ideato appositamente, rimane ancora nelle cantine una cospicua quantità.

## 4. Risultati ottenuti

- 1) Ampliamento del mercato  
Creazione rapporti con coldiretti, ristoranti, case di riposo, centri commerciali.
- 2) Risultati economici  
Spese ed interventi strutturali
  - a) Manutenzione macchine, attrezzi e utensili
  - b) Saldo delle aziende positivo
- 3) Laboratori didattici  
Gli studenti hanno partecipato attivamente, con attività inserite nelle varie programmazioni curriculari, nella preparazione del terreno, nella messa a dimora delle piantine, raccolta dei prodotti.

Il DSGA  
Roberto D'Ippolito

Il Direttore dell'azienda  
(DS Antonio Caligiuri)